

GrowHive

ΚΕΝΤΡΟ ΚΑΙΝΟΤΟΜΙΑΣ & ΕΠΙΧΕΙΡΗΜΑΤΙΚΟΤΗΤΑΣ
ΓΕΩΠΟΝΙΚΟ ΠΑΝΕΠΙΣΤΗΜΙΟ ΑΘΗΝΩΝ

«Εναρκτήρια Ημερίδα του Κέντρου Καινοτομίας & Επιχειρηματικότητας Γ.Π.Α. - GrowHive»

Στέλλα Καρυδόγιαννη
Διδάκτωρ Γ.Π.Α.
Ομάδα Υλοποίησης Έργου





ΚΕΝΤΡΟ ΚΑΙΝΟΤΟΜΙΑΣ & ΕΠΙΧΕΙΡΗΜΑΤΙΚΟΤΗΤΑΣ
ΓΕΩΠΟΝΙΚΟ ΠΑΝΕΠΙΣΤΗΜΙΟ ΑΘΗΝΩΝ

Φορέας Χρηματοδότησης:

Το έργο **GrowHive**, αποτελεί μέρος της Πράξης «Στρατηγικό σχέδιο ανάπτυξης έρευνας του Γεωπονικού Πανεπιστημίου Αθηνών» που υλοποιείται στο πλαίσιο της Πρόσκλησης SUB2: «Πανεπιστήμια Αριστείας» στο Ταμείο Ανάκαμψης και Ανθεκτικότητας «Ελλάδα 2.0» και χρηματοδοτείται από την Ευρωπαϊκή Ένωση – NextGeneration EU.

Χρονική Διάρκεια Υλοποίησης:

25/07/2024 έως 30/12/2025

For

Το **GrowHive** συνεργάζεται με το **InnovinAgri, Γραφείο Καινοτομίας, Επιχειρηματικότητας & Μεταφοράς Τεχνολογίας ΓΠΑ**, που στοχεύει στην εμπορική αξιοποίηση των εργαστηριακών αποτελεσμάτων που παράγονται στο ΓΠΑ.

Η συμμετοχή σας στο GrowHive δεν έχει να κάνει μόνο με την ανάπτυξη της επιχείρησής σας – έχει να κάνει με την καλλιέργεια της καινοτομίας, την επέκταση του αντίκτυπου σας και τη μεταμόρφωση του μέλλοντος του κλάδου της αγροδιατροφής. Είναι το μέρος όπου οι ιδέες σας βρίσκουν τους πόρους, την καθοδήγηση και το δίκτυο που χρειάζονται για να ανθίσουν και να τροφοδοτήσουν τον κόσμο!

➤ InnovinAgri

Έχει τρεις βασικούς σκοπούς:

- Την υποστήριξη της αξιοποίησης των ερευνητικών αποτελεσμάτων του ΓΠΑ,
- Την υποστήριξη στη συνεργασία και ανταλλαγή πληροφόρησης μεταξύ πανεπιστημίου, βιομηχανίας και λοιπών παραγωγικών φορέων,
- Την υποστήριξη στην εκπαίδευση των φοιτητών και ερευνητών του ΓΠΑ σε θέματα καινοτομίας και επιχειρηματικότητας.

➤ GrowHive

Θα υποστηρίξει φοιτητές και νέους ερευνητές με καινοτόμες ιδέες και όρεξη, να συνεργαστούν, να εκπαιδευτούν, να ξεχωρίσουν και να αναπτύξουν επιτυχημένα επιχειρηματικά εγχειρήματα.

Το **GrowHive** έχει σκοπό να υποστηρίξει **φοιτητές και νέους ερευνητές του ΓΠΑ** :

- ✓ να ανακαλύψουν τις ικανότητές τους
- ✓ να συνεργαστούν πάνω σε νέες καινοτόμες ιδέες
- ✓ να γίνουν μέλη ομάδων που πρωτοπορούν
- ✓ να δικτυωθούν με κατάλληλα στελέχη της αγοράς
- ✓ να δημιουργήσουν προστιθέμενη αξία στην ομάδα τους
- ✓ να διαμορφώσουν το επαγγελματικό τους brand



να δικτυωθούν



να γίνουν μέλη ομάδων που πρωτοπορούν



να συνεργαστούν πάνω σε νέες ιδέες



να ανακαλύψουν τις ικανότητές τους

Εκπαίδευση

Η συμμετοχή αφορά μεμονωμένα άτομα ή ομάδες που έχουν **τουλάχιστον ένα μέλος από το ΓΠΑ.**

Με την ολοκλήρωση του κύκλου των 25 εκπαιδεύσεων δίνεται Πιστοποιητικό Παρακολούθησης **(ελάχιστη συμμετοχή σε 15 εκπαιδεύσεις).**

Οι εκπαιδεύσεις θα έχουν διάρκεια 1-2 ώρες ενώ θα πραγματοποιούνται **διά ζώσης ή διαδουκτυακά.**

Οι φοιτητές/τριες και οι ερευνητές/τριες του ΓΠΑ θα έχουν τη δυνατότητα να λάβουν Συμβουλευτική Υποστήριξη, σταδιακά, που αφορά:



Αξιολόγηση της τεχνολογικής όσο και της εμπορικής ωριμότητας των ιδεών που θα παραχθούν από τις επιχειρηματικές ομάδες.



Εξειδικευμένη υποστήριξη των επιχειρηματικών ομάδων, για την καλύτερη προετοιμασία τους, για τα επόμενα βήματα τους.

GrowHive

ΚΕΝΤΡΟ ΚΑΙΝΟΤΟΜΙΑΣ & ΕΠΙΧΕΙΡΗΜΑΤΙΚΟΤΗΤΑΣ
ΓΕΩΠΟΝΙΚΟ ΠΑΝΕΠΙΣΤΗΜΙΟ ΑΘΗΝΩΝ

Συμβουλευτική υποστήριξη

Η διαδικασία της Συμβουλευτικής Υποστήριξης θα παρασχεθεί από ομάδα μεντόρων, με μεγάλη εμπειρία στην αγορά, που θα εστιάσουν στις ανάγκες της κάθε ομάδας.

Μεθοδολογία και Ενδεικτικό περιεχόμενο συμβουλευτικής

Η Συμβουλευτική υποστήριξη θα γίνεται ανάλογα με τις ανάγκες της κάθε ομάδας:



One on one

Περιοδικές συναντήσεις της κάθε ομάδας με την ομάδα μεντόρων που θα έχει συγκεκριμένο περιεχόμενο, πρακτικά βήματα και αποτελέσματα.



Ομαδικές συναντήσεις

κατηγοριοποίηση κοινών αναγκών που υπάρχουν οριζόντια σε ομάδες και mentoring με όλες τις ομάδες με κοινές ανάγκες.

Τα θέματα που θα καλυφθούν από τη Συμβουλευτική υποστήριξη/mentoring αναφέρονται παρακάτω ενδεικτικά:

- Εφαρμογή μεθοδολογικών αναλύσεων SWOT και το PESTLE για τη μετατροπή μιας ιδέας σε επιχείρηση
- Καθοδήγηση σε σχέση με την επιχειρηματική ωρίμανση της ιδέας και με τον εντοπισμό της αγοράς - στόχου και έρευνα αγοράς
- Επιχειρηματικός έλεγχος (business validation) και έλεγχος πρωτοτύπου (prototype testing)
- Ψηφιακές δεξιότητες, Προβολή/μάρκετινγκ
- Νομικά θέματα σχετικά με την ίδρυση της εταιρείας και την προστασία της διανοητικής ιδιοκτησίας
- Οικονομικά, χρηματοοικονομικά και διοικητική λογιστικά θέματα ή εύρεση χρηματοδότησης (Διαγωνισμοί Καινοτομίας, Επενδυτές, Προγράμματα χρηματοδότησης κλπ.)
- Πιστοποιήσεις και διασφάλιση ποιότητας



Διαγωνισμός Καινοτομίας



⇒ ΔΙΑΓΩΝΙΣΜΟΣ ΚΑΙΝΟΤΟΜΙΑΣ ⇐



Οι καλύτερες ιδέες που θα προκύψουν από τις εκπαιδεύσεις και από τη συμβουλευτική υποστήριξη θα λάβουν μέρος στον Διαγωνισμό Καινοτομίας Επιχειρηματικής Ιδέας, που θα διοργανωθεί από το GrowHive σε συνεργασία με μεγάλη συμβουλευτική εταιρία του χώρου.

ΜΕΙΝΕΤΕ ΣΥΝΤΟΝΙΣΜΕΝΟΙ ΓΙΑ ΠΕΡΙΣΣΟΤΕΡΑ



Ιδιαίτερη έμφαση θα δοθεί σε καινοτόμες ιδέες που συνδέονται με τις παρακάτω θεματικές προτεραιότητες



1. Ευφυής Γεωργία

Ψηφιακές λύσεις και βιώσιμες πρακτικές που συμβάλλουν στην αειφορία των γεωργικών συστημάτων από οικονομικής, κοινωνικής και περιβαλλοντικής άποψης.



2. Αειφορία / Περιβάλλον

Μείωση της ρύπανσης στα υδάτινα περιβάλλοντα, αντικατάσταση επικίνδυνων χημικών και μείωση των επιπτώσεων της ρύπανσης στα συστήματα τροφίμων.



3. Προστασία της Βιοποικιλότητας

Προστασία βιοποικιλότητας, βιώσιμες καλλιεργητικές πρακτικές με ορθή διαχείριση του φυσικού οικοσυστήματος.



4. Διατροφή

Επισιτιστική ασφάλεια και ασφάλεια τροφίμων, ευημερία ζωικού κεφαλαίου, ανάπτυξη νέων βιο-λειτουργικών τροφίμων.



5. Ενιαία Υγεία

Ευζωία και ζωοανθρωπονόσοι, νέες μέθοδοι παρακολούθησης φυτοϋγείας, πρόληψη και αντιμετώπιση προκλήσεων στη βιώσιμη διατροφή και τη διατροφική επιτήρηση.



6. Νέες πρώτες ύλες

Καινοτόμα υλικά που προέρχονται από τον πρωτογενή και δευτερογενή τομέα και χρησιμοποιούνται στη βιομηχανία, βελτιώνοντας τις υπάρχουσες συνθήκες και συμβάλλοντας στην κυκλική Βιοοικονομία.



7. Δράση για το κλίμα

Μείωση των συνεπειών της κλιματικής αλλαγής και δημιουργία ανθεκτικότητας απέναντι στις κλιματικές επιπτώσεις μέσω της διαχείρισης γεωργικών και φυσικών οικοσυστημάτων.



8. Ενέργεια

Ενεργειακή αποδοτικότητα και ορθολογική χρήση ενέργειας, ανανεώσιμες πηγές ενέργειας με εφαρμογή στη γεωργία, την υδατοκαλλιέργεια και τη βιομηχανία τροφίμων που αποτελούν ενεργοβόρους τομείς της οικονομίας.



Συνεργασία με εξωτερικό ανάδοχο

Ομάδα Έργου



Καθ. Θωμάς Μπαρτζάνας
Επιστημονικός Υπεύθυνος



Στέλλα Καρυδόγιαννη
Ομάδα Υλοποίησης



Κατερίνα Παπαδούλη
Επικεφαλής του
Innovinagri

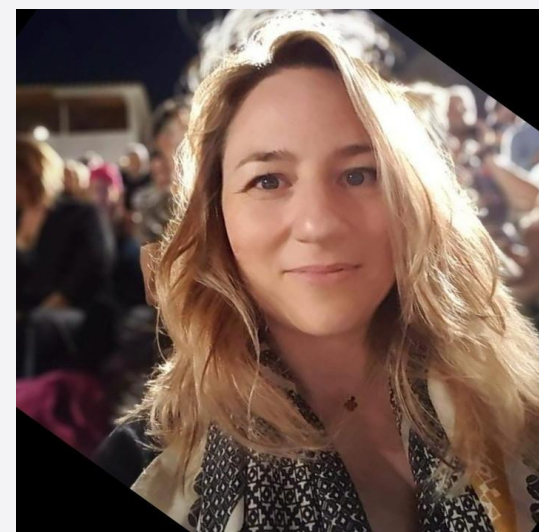

Άρτεμις Ρήγου
Ομάδα Υλοποίησης

Συνεργάτες του έργου



Υπηρεσίες

❖ Εκπαίδευσης και Κατάρτισης προς την κοινότητα του ΓΠΑ στην Επιχειρηματικότητα και Καινοτομία.

❖ Συμβουλευτικής Υποστήριξης – mentoring προς την κοινότητα του ΓΠΑ στην Επιχειρηματικότητα και Καινοτομία

We are on social



GrowHive

ΚΕΝΤΡΟ ΚΑΙΝΟΤΟΜΙΑΣ & ΕΠΙΧΕΙΡΗΜΑΤΙΚΟΤΗΤΑΣ
ΓΕΩΠΟΝΙΚΟ ΠΑΝΕΠΙΣΤΗΜΙΟ ΑΘΗΝΩΝ



[GrowHive Website](#)



[LinkedIn](#)



[Facebook](#)

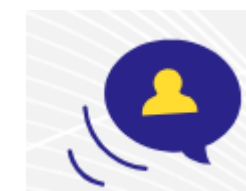



ΕΤΟΣ ΙΔΡΥΣΗΣ 1920 - ESTABLISHED IN 1920

ΓΕΩΠΟΝΙΚΟ ΠΑΝΕΠΙΣΤΗΜΙΟ ΑΘΗΝΩΝ
AGRICULTURAL UNIVERSITY OF ATHENS

GrowHive

ΚΕΝΤΡΟ ΚΑΙΝΟΤΟΜΙΑΣ & ΕΠΙΧΕΙΡΗΜΑΤΙΚΟΤΗΤΑΣ
ΓΕΩΠΟΝΙΚΟ ΠΑΝΕΠΙΣΤΗΜΙΟ ΑΘΗΝΩΝ

Ευχαριστούμε για την προσοχή σας

Στέλλα Καρυδόγιαννη

✉ karydogianni@aua.gr

Άρτεμις Ρήγου

✉ artemisrigou@aua.gr

Κατερίνα Παπαδούλη

✉ kpapadouli@aua.gr



Ερωτήσεις?

Collaborate
Innovate
Grow

